



รายงานผลการใช้จ่ายงบประมาณ ตามแผนปฏิบัติการ
ประจำปีงบประมาณ พ.ศ.2566
ข้อมูลผลการใช้จ่ายประจำปี รอบ 6 เดือน

มหาวิทยาลัยราชภัฏศรีสะเกษ



ข้อมูลผู้รับผิดชอบดูแลงบประมาณคณะ/หน่วยงาน

กองนโยบายและแผน

ลำดับ	หน่วยงาน	ผู้รับผิดชอบ			หมายเหตุ
		งบประมาณแผ่นดิน		งบประมาณ บำรุงการศึกษา	
		ผลผลิต : สังคมศาสตร์ฯ	ผลผลิต : วิทยาศาสตร์ฯ		
1	สำนักงานอธิการบดี	น.ส.บุณชริการ์ บุญกันหา		น.ส.ศศิมา แดงเจริญ	นุ้ม 081-0738590 / เบนซ์ 087-0506749
2	สำนักส่งเสริมและบริการวิชาการ	น.ส.บุณชริการ์ บุญกันหา		น.ส.ศศิมา แดงเจริญ	นุ้ม 081-0738590 / เบนซ์ 087-0506749
3	สำนักวิทยบริการและเทคโนโลยีสารสนเทศ	น.ส.บุณชริการ์ บุญกันหา		น.ส.ศศิมา แดงเจริญ	นุ้ม 081-0738590 / เบนซ์ 087-0506749
4	สถาบันภาษา ศิลปะและวัฒนธรรม	น.ส.บุณชริการ์ บุญกันหา		น.ส.ศศิมา แดงเจริญ	นุ้ม 081-0738590 / เบนซ์ 087-0506749
5	สถาบันวิจัยและพัฒนา	น.ส.บุณชริการ์ บุญกันหา		น.ส.ศศิมา แดงเจริญ	นุ้ม 081-0738590 / เบนซ์ 087-0506749
6	คณะครุศาสตร์	น.ส.บุณชริการ์ บุญกันหา		นายสมจิตร เทพธานี	นุ้ม 081-0738590 / สมจิตร087-8176407
7	คณะศิลปศาสตร์และวิทยาศาสตร์		น.ส.ทนต์ดา นิธิเพ็งแจ่ม	นายสมจิตร เทพธานี	หน่อม 093-5694616 / สมจิตร087-8176407
8	คณะมนุษยศาสตร์และสังคมศาสตร์		น.ส.ทนต์ดา นิธิเพ็งแจ่ม	นายสมจิตร เทพธานี	หน่อม 093-5694616 / สมจิตร087-8176407
9	คณะบริหารธุรกิจและการบัญชี		น.ส.ทนต์ดา นิธิเพ็งแจ่ม	นายสมจิตร เทพธานี	หน่อม 093-5694616 / สมจิตร087-8176407
10	วิทยาลัยกฎหมายและการปกครอง		น.ส.ทนต์ดา นิธิเพ็งแจ่ม	นายสมจิตร เทพธานี	หน่อม 093-5694616 / สมจิตร087-8176407
11	คณะพยาบาลศาสตร์		น.ส.ทนต์ดา นิธิเพ็งแจ่ม	นายสมจิตร เทพธานี	หน่อม 093-5694616 / สมจิตร087-8176407
12	ส่วนกลาง (มหาวิทยาลัย) /โครงการพลิกโฉมฯ		น.ส.ช่อลัดดา สีนรุเดช		เปรี๊ยะว 084-4167347
13	โครงการยุทธศาสตร์มหาวิทยาลัยราชภัฏฯ		นายธวัชชัย พันธุ์งาม		หนู 098-0963858

ตารางสรุปร้อยละการใช้จ่ายงบประมาณรายไตรมาส ประจำปีงบประมาณ พ.ศ.2566

จำแนกตามภาพรวมหน่วยงาน

ณ วันที่ 31 มีนาคม 2566

หน่วย : บาท

ลำดับ	หน่วยงาน	ไตรมาสที่ 1				ไตรมาสที่ 2 (สิ้น มี.ค.66)				ไตรมาสที่ 3				ไตรมาสที่ 4				สรุปยอดใช้จ่ายทั้งหมด			
		แผน	ร้อยละ	ผลการใช้จ่าย	ร้อยละ	แผน	ร้อยละ	ผลการใช้จ่าย	ร้อยละ	แผน	ร้อยละ	ผลการใช้จ่าย	ร้อยละ	แผน	ร้อยละ	ผลการใช้จ่าย	ร้อยละ	รวมจัดสรร	รวมยอดใช้จ่าย	ร้อยละ	คงเหลือ
1	สำนักงานอธิการบดี	2,675,015	35.19	1,781,101	66.58	1,953,464	25.69	2,528,145.49	129.42	1,743,317	22.93	-	-	1,230,804	16.19	-	-	7,602,600	4,309,246	56.68	3,293,354
2	สำนักส่งเสริมและบริการวิชาการ	372,075	33.73	495,886	133.28	462,575	41.94	71,703.27	15.50	228,350	20.70	-	-	40,000	3.63	-	-	1,103,000	567,589	51.46	535,411
3	สำนักวิทยบริการและเทคโนโลยีสารสนเทศ	511,000	33.38	154,350	30.21	717,000	46.83	372,443.95	51.94	263,000	17.18	-	-	40,000	2.61	-	-	1,531,000	526,794	34.41	1,004,206
4	สถาบันภาษา ศิลปะและวัฒนธรรม	178,970	29.20	74,605	41.69	244,850	39.94	112,095.20	45.78	95,180	15.53	-	-	94,000	15.33	-	-	613,000	186,700	30.46	426,300
5	สถาบันวิจัยและพัฒนา	477,700	35.81	487,093	101.97	223,100	16.72	178,053.46	79.81	483,200	36.22	-	-	150,000	11.24	-	-	1,334,000	665,147	49.86	668,853
6	คณะครุศาสตร์	610,230	21.69	635,866	104.20	837,945	29.78	1,136,117.04	135.58	912,490	32.43	-	-	453,335	16.11	-	-	2,814,000	1,771,983	62.97	1,042,017
7	คณะศิลปศาสตร์และวิทยาศาสตร์	417,800	23.49	195,878	46.88	637,900	35.86	403,625.36	63.27	504,300	28.35	-	-	219,000	12.31	-	-	1,779,000	599,503	33.70	1,179,497
8	คณะมนุษยศาสตร์และสังคมศาสตร์	305,500	18.12	361,722	118.40	519,400	30.81	450,655.26	86.76	735,700	43.64	-	-	125,400	7.44	-	-	1,686,000	812,378	48.18	873,622
9	คณะบริหารธุรกิจและการบัญชี	293,370	17.92	322,306	109.86	409,190	25.00	654,257.00	159.89	639,490	39.06	-	-	294,950	18.02	-	-	1,637,000	976,563	59.66	660,437
10	วิทยาลัยกฎหมายและการปกครอง	551,450	33.96	364,177	66.04	444,650	27.38	318,557.50	71.64	358,600	22.08	-	-	269,300	16.58	-	-	1,624,000	682,735	42.04	941,265
11	คณะพยาบาลศาสตร์	1,129,479	59.45	1,027,177	90.94	427,204	22.48	152,133.06	35.61	148,873	7.84	-	-	194,444	10.23	-	-	1,900,000	1,179,310	62.07	720,690
12	ส่วนกลาง	174,078,100	46.27	98,638,133	56.66	93,358,500	24.81	134,111,089.19	143.65	56,310,300	14.97	-	-	52,509,000	13.96	-	-	376,255,900	232,749,222	61.86	143,506,678
รวมทั้งสิ้น		181,600,689	45.41	104,538,294	57.56	100,235,778	25.07	140,488,875.78	140.16	62,422,800	15.61	-	-	55,620,233	13.91	-	-	399,879,500	245,027,170	61.28	154,852,330

ตารางสรุปร้อยละการใช้จ่ายงบประมาณรายไตรมาส ประจำปีงบประมาณ พ.ศ.2566

จำแนกตามแหล่งงบประมาณ

ณ วันที่ 31 มีนาคม 2566

หน่วย : บาท

ลำดับ	หน่วยงาน	งบประมาณ	ไตรมาสที่ 1				ไตรมาสที่ 2 (สิ้น 31 มี.ค. 66)				ไตรมาสที่ 3				ไตรมาสที่ 4				สรุปยอดใช้จ่ายทั้งหมด			
			แผน	ร้อยละ	ผลการใช้จ่าย	ร้อยละ	แผน	ร้อยละ	ผลการใช้จ่าย	ร้อยละ	แผน	ร้อยละ	ผลการใช้จ่าย	ร้อยละ	แผน	ร้อยละ	ผลการใช้จ่าย	ร้อยละ	รวมจัดสรร	รวมยอดใช้จ่าย	ร้อยละ	คงเหลือ
1	สำนักงานอธิการบดี	แผ่นดิน	507,500	66.55	328,984	64.82	145,450	19.07	189,955.00	130.60	109,650	14.38	-	-	-	-	-	-	762,600	518,939	68.05	243,661
		บกศ.	2,167,515	31.69	1,452,117	66.99	1,808,014	26.43	2,338,190.49	129.32	1,633,667	23.88	-	-	1,230,804	17.99	-	-	6,840,000	3,790,307	55.41	3,049,693
		กศ.บป.	-	-	-	-	-	-	-	-	-	-	-	-	-	-	-	-	-	-	-	-
		รวม	2,675,015	35.19	1,781,101	66.58	1,953,464	25.69	2,528,145.49	129.42	1,743,317	22.93	-	-	1,230,804	16.19	-	-	7,602,600	4,309,246	56.68	3,293,354
2	สำนักส่งเสริมและบริการวิชาการ	แผ่นดิน	84,000	35.90	166,902	198.69	100,000	42.74	18,261.36	18.26	50,000	21.37	-	-	-	-	-	-	234,000	185,163	79.13	48,837
		บกศ.	288,075	33.15	328,984	114.20	362,575	41.72	53,441.91	14.74	178,350	20.52	-	-	40,000	4.60	-	-	869,000	382,426	44.01	486,574
		กศ.บป.	-	-	-	-	-	-	-	-	-	-	-	-	-	-	-	-	-	-	-	-
		รวม	372,075	33.73	495,886	133.28	462,575	41.94	71,703.27	15.50	228,350	20.70	-	-	40,000	3.63	-	-	1,103,000	567,589	51.46	535,411
3	สำนักวิทยบริการและเทคโนโลยีสารสนเทศ	แผ่นดิน	76,000	100	-	-	-	-	37,990.00	-	-	-	-	-	-	-	-	-	76,000	37,990	49.99	38,010
		บกศ.	435,000	29.90	154,350	35.48	717,000	49.28	334,453.95	46.65	263,000	18.08	-	-	40,000	2.75	-	-	1,455,000	488,804	33.59	966,196
		กศ.บป.	-	-	-	-	-	-	-	-	-	-	-	-	-	-	-	-	-	-	-	-
		รวม	511,000	33.38	154,350	30.21	717,000	46.83	372,443.95	51.94	263,000	17.18	-	-	40,000	2.61	-	-	1,531,000	526,794	34.41	1,004,206
4	สถาบันภาษา ศิลปะและวัฒนธรรม	แผ่นดิน	-	-	-	-	-	-	-	-	16,000	100	-	-	-	-	-	-	16,000	-	-	16,000
		บกศ.	178,970	29.98	74,605	41.69	244,850	41.01	112,095.20	45.78	79,180	13.26	-	-	94,000	15.75	-	-	597,000	186,700	31.27	410,300
		กศ.บป.	-	-	-	-	-	-	-	-	-	-	-	-	-	-	-	-	-	-	-	-
		รวม	178,970	29.20	74,605	41.69	244,850	39.94	112,095.20	45.78	95,180	15.53	-	-	94,000	15.33	-	-	613,000	186,700	30.46	426,300
5	สถาบันวิจัยและพัฒนา	แผ่นดิน	30,000	50.00	31,797	105.99	30,000	50.00	-	-	-	-	-	-	-	-	-	-	60,000	31,797	53.00	28,203
		บกศ.	447,700	35.14	455,296	101.70	193,100	15.16	178,053.46	92.21	483,200	37.93	-	-	150,000	11.77	-	-	1,274,000	633,350	49.71	640,650
		กศ.บป.	-	-	-	-	-	-	-	-	-	-	-	-	-	-	-	-	-	-	-	-
		รวม	477,700	35.81	487,093	101.97	223,100	16.72	178,053.46	79.81	483,200	36.22	-	-	150,000	11.24	-	-	1,334,000	665,147	49.86	668,853
6	คณะครุศาสตร์	แผ่นดิน	193,000	23.54	104,136	53.96	342,640	41.79	339,964.04	99.22	284,360	34.68	-	-	-	-	-	-	820,000	444,100	54.16	375,900
		บกศ.	417,230	20.92	531,730	127.44	495,305	24.84	796,153.00	160.74	628,130	31.50	-	-	453,335	22.73	-	-	1,994,000	1,327,883	66.59	666,117
		กศ.บป.	-	-	-	-	-	-	-	-	-	-	-	-	-	-	-	-	-	-	-	-
		รวม	610,230	21.69	635,866	104.20	837,945	29.78	1,136,117.04	135.58	912,490	32.43	-	-	453,335	16.11	-	-	2,814,000	1,771,983	62.97	1,042,017

ลำดับ	หน่วยงาน	งบประมาณ	ไตรมาสที่ 1				ไตรมาสที่ 2 (สิ้น 31 มี.ค. 66)				ไตรมาสที่ 3				ไตรมาสที่ 4				สรุปยอดใช้จ่ายทั้งหมด				
			แผน	ร้อยละ	ผลการใช้จ่าย	ร้อยละ	แผน	ร้อยละ	ผลการใช้จ่าย	ร้อยละ	แผน	ร้อยละ	ผลการใช้จ่าย	ร้อยละ	แผน	ร้อยละ	ผลการใช้จ่าย	ร้อยละ	รวมจัดสรร	รวมยอดใช้จ่าย	ร้อยละ	คงเหลือ	
7	คณะศิลปศาสตร์และวิทยาศาสตร์	แผ่นดิน	110,700	22.78	93,262	84.25	232,200	47.78	128,692.36	55.42	143,100	29.44	-	-	-	-	-	-	486,000	221,954	45.67	264,046	
		บกศ.	307,100	24.14	102,616	33.41	405,700	31.89	274,933.00	67.77	361,200	28.40	-	-	198,000	15.57	-	-	1,272,000	377,549	29.68	894,451	
		กศ.บป.	-	-	-	-	-	-	-	-	-	-	-	-	21,000	100	-	-	21,000	-	-	21,000	
		รวม	417,800	23.49	195,878	46.88	637,900	35.86	403,625.36	63.27	504,300	28.35	-	-	219,000	12.31	-	-	1,779,000	599,503	33.70	1,179,497	
8	คณะมนุษยศาสตร์และสังคมศาสตร์	แผ่นดิน	59,000	12.91	64,539	109.39	110,800	24.25	88,404.26	79.79	287,200	62.84	-	-	-	-	-	-	457,000	152,943	33.47	304,057	
		บกศ.	246,500	20.37	297,183.32	120.56	408,600	33.77	362,251.00	88.66	429,500	35.50	-	-	125,400	10.36	-	-	1,210,000	659,434	54.50	550,566	
		กศ.บป.	-	-	-	-	-	-	-	-	19,000	100	-	-	-	-	-	-	19,000	-	-	19,000	
		รวม	305,500	18.12	361,722	118.40	519,400	30.81	450,655.26	86.76	735,700	43.64	-	-	125,400	7.44	-	-	1,686,000	812,378	48.18	873,622	
9	คณะบริหารธุรกิจและการบัญชี	แผ่นดิน	120,620	27.86	75,420	62.53	34,200	7.90	233,030.00	681.37	278,180	64.24	-	-	-	-	-	-	433,000	308,450	71.24	124,550	
		บกศ.	170,250	14.50	246,886	145.01	362,490	30.88	413,502.00	114.07	358,810	30.56	-	-	282,450	24.06	-	-	1,174,000	660,388	56.25	513,612	
		กศ.บป.	2,500	8.33	-	-	12,500	41.67	7,725.00	61.80	2,500	8.33	-	-	12,500	41.67	-	-	30,000	7,725	25.75	22,275	
		รวม	293,370	17.92	322,306	109.86	409,190	25.00	654,257.00	159.89	639,490	39.06	-	-	294,950	18.02	-	-	1,637,000	976,563	59.66	660,437	
10	วิทยาลัยกฎหมายและการปกครอง	แผ่นดิน	253,000	52.06	248,589	98.26	115,000	23.66	94,357.50	82.05	118,000	24.28	-	-	-	-	-	-	486,000	342,947	70.57	143,053	
		บกศ.	298,450	26.65	115,588	38.73	329,650	29.43	224,200.00	68.01	240,600	21.48	-	-	251,300	22.44	-	-	1,120,000	339,788	30.34	780,212	
		กศ.บป.	-	-	-	-	-	-	-	-	-	-	-	-	18,000	100	-	-	18,000	-	-	18,000	
		รวม	551,450	33.96	364,177	66.04	444,650	27.38	318,557.50	71.64	358,600	22.08	-	-	269,300	16.58	-	-	1,624,000	682,735	42.04	941,265	
11	คณะพยาบาลศาสตร์	แผ่นดิน	-	-	-	-	-	-	-	-	-	-	-	-	-	-	-	-	-	-	-	-	
		บกศ.	1,129,479	59.45	1,027,177	90.94	427,204	22.48	152,133.06	35.61	148,873	7.84	-	-	194,444	10.23	-	-	1,900,000	1,179,310	62.07	720,690	
		กศ.บป.	-	-	-	-	-	-	-	-	-	-	-	-	-	-	-	-	-	-	-	-	-
		รวม	1,129,479	59.45	1,027,177	90.94	427,204	22.48	152,133.06	35.61	148,873	7.84	-	-	194,444	10.23	-	-	1,900,000	1,179,310	62.07	720,690	
12	ส่วนกลาง	แผ่นดิน	150,270,000	52.33	75,872,209	50.49	69,911,600	24.35	110,958,731.18	158.71	35,393,400	12.33	-	-	31,569,900	10.99	-	-	287,144,900	186,830,940	65.07	100,313,960	
		บกศ.	22,333,200	25.91	22,739,350	101.82	22,972,000	26.65	23,106,769.95	100.59	20,441,900	23.71	-	-	20,463,900	23.74	-	-	86,211,000	45,846,120	53.18	40,364,880	
		กศ.บป.	1,474,900	50.86	26,574	1.80	474,900	16.38	45,588.06	9.60	475,000	16.38	-	-	475,200	16.39	-	-	2,900,000	72,162	2.49	2,827,838	
		รวม	174,078,100	46.27	98,638,133	56.66	93,358,500	24.81	134,111,089.19	143.65	56,310,300	14.97	-	-	52,509,000	13.96	-	-	376,255,900	232,749,222	61.86	143,506,678	
รวม	แผ่นดิน	151,703,820	52.14	76,985,838	50.75	71,021,890.00	24.41	112,089,385.70	157.82	36,679,890.00	12.61	-	-	31,569,900.00	10.85	-	-	290,975,500	189,075,224	64.98	101,900,276		
	บกศ.	28,419,469	26.83	27,525,882	96.86	28,726,488.00	27.12	28,346,177.02	98.68	25,246,410.00	23.84	-	-	23,523,633.00	22.21	-	-	105,916,000	55,872,059	52.75	50,043,941		
	กศ.บป.	1,477,400	49.44	26,574	1.80	487,400.00	16.31	53,313.06	10.94	496,500.00	16.62	-	-	526,700.00	17.63	-	-	2,988,000	79,887	2.67	2,908,113		
รวมทั้งสิ้น			181,600,689	45.41	104,538,294	57.56	100,235,778	25.07	140,488,876	140.16	62,422,800	15.61	-	-	55,620,233	13.91	-	-	399,879,500	245,027,170	61.28	154,852,330	

แผนภูมิแสดงร้อยละผลการใช้จ่ายงบประมาณ ปี พ.ศ.2566
ข้อมูล ณ วันที่ 31 มีนาคม 2566

- สรุปร้อยค่าใช้จ่ายทั้งหมด แผ่นดิน
- สรุปร้อยค่าใช้จ่ายทั้งหมด บกต.
- สรุปร้อยค่าใช้จ่ายทั้งหมด กศ.บป.

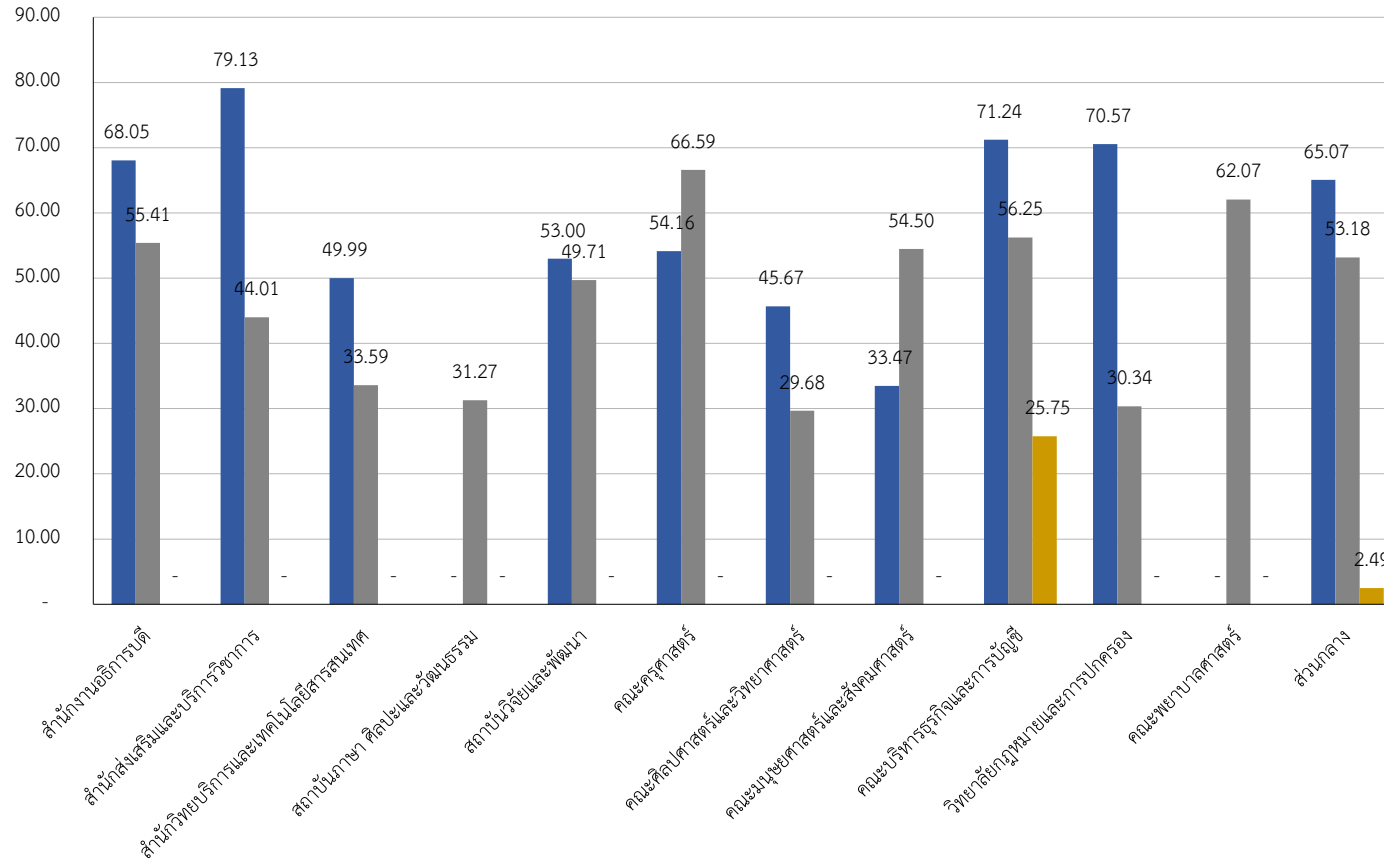

ตารางสรุปการดำเนินโครงการ ประจำปีงบประมาณ พ.ศ.2566

จำแนกตามหน่วยงาน

ณ วันที่ 31 มีนาคม 2566

ลำดับ	หน่วยงาน	จำนวนโครงการ	จำนวนโครงการที่ดำเนินการ				รวมโครงการ ไตรมาสที่ 1-4		คงเหลือ
			ไตรมาสที่ 1	ไตรมาสที่ 2	ไตรมาสที่ 3	ไตรมาสที่ 4	จำนวน (โครงการ)	ร้อยละ	
1	สำนักงานอธิการบดี	71	39	5	-	-	44	61.97	27.00
2	สำนักส่งเสริมและบริการวิชาการ	4	3	1	-	-	4	100.00	-
3	สำนักวิทยบริการและเทคโนโลยีสารสนเทศ	13	5	2	-	-	7	53.85	6.00
4	สถาบันภาษา ศิลปะและวัฒนธรรม	23	6	6	-	-	12	52.17	11.00
5	สถาบันวิจัยและพัฒนา	10	5	1	-	-	6	60.00	4.00
6	คณะครุศาสตร์	41	13	9	-	-	22	53.66	19.00
7	คณะศิลปศาสตร์และวิทยาศาสตร์	52	10	13	-	-	23	44.23	29.00
8	คณะมนุษยศาสตร์และสังคมศาสตร์	51	15	10	-	-	25	49.02	26.00
9	คณะบริหารธุรกิจและการบัญชี	63	14	16	-	-	30	47.62	33.00
10	วิทยาลัยกฎหมายและการปกครอง	30	11	8	-	-	19	63.33	11.00
11	คณะพยาบาลศาสตร์	20	10	1	-	-	11	55.00	9.00
12	ส่วนกลาง	86	23	53	-	-	76	88.37	10.00
รวมทั้งสิ้น		464	154	125	-	-	279	60.13	185.00

หมายเหตุ : รายละเอียดโครงการที่ยังไม่ได้ดำเนินการสามารถสแกน QR Code ได้ด้านล่างนี้



แผนภูมิแสดงร้อยละผลการใช้จ่ายงบประมาณ ปี พ.ศ.2566

ข้อมูล ณ วันที่ 31 มีนาคม 2566

