

รายงานผลการเบิกจ่ายตามแผนปฏิบัติการประจำปีงบประมาณ พ.ศ. 2561 ไตรมาสที่ 2 (1 ต.ค. 60 - 31 มี.ค. 61)
มหาวิทยาลัยราชภัฏศรีสะเกษ

ประเภท งบประมาณ	จัดสรรงบประมาณ	ผลการเบิกจ่ายสะสม	คงเหลือ	ร้อยละการ เบิกจ่าย
แผ่นดิน	299,367,900.00	158,370,104.47	140,997,795.53	52.90
บกศ.	106,564,000.00	73,602,240.01	32,961,759.99	69.07
กศ.บป.	6,942,400.00	3,877,253.27	3,065,146.73	55.85
รวม	412,874,300.00	235,849,597.75	177,024,702.25	57.12

ผลการวิเคราะห์การใช้จ่ายงบประมาณ

- ผลการเบิกจ่าย ณ ไตรมาส 2 มหาวิทยาลัยสามารถเบิกจ่ายงบประมาณทั้งสิ้น 235,849,597.75 บาท คิดเป็นร้อยละการเบิกจ่าย 57.12

ลงชื่อ

(นางสาวธนพร ชื้อชวาลกุล)

ผู้รายงาน

ลงชื่อ.....

(นางสุภาพร ชัยชนะธรรม)

ผู้อำนวยการกองนโยบายและแผน

ผู้ตรวจรายงาน

รายงานผลการเบิกจ่ายตามแผนปฏิบัติการประจำปีงบประมาณ พ.ศ. 2561 ไตรมาสที่ 2 (1 ต.ค. 60- 31 มี.ค. 61)

มหาวิทยาลัยราชภัฏศรีสะเกษ

ประเภท งบประมาณ/หมวด เงิน	รวมทั้งสิ้น				ไตรมาส 1		ไตรมาส 2		ไตรมาส 3		ไตรมาส 4	
	จัดสรร	เบิกจ่ายสะสม	คงเหลือ	ร้อยละ การเบิกจ่าย	แผน	ผล	แผน	ผล	แผน	ผล	แผน	ผล
แผ่นดิน	299,367,900.00	#####	140,997,795.53	52.90	86,761,800.00	42,003,560.40	83,360,850.00	#####	93,221,230.00	-	#####	-
บุคลากร	13,041,200.00	9,028,266.28	4,012,933.72	69.23	3,260,300.00	3,127,014.00	3,260,300.00	5,901,252.28	3,260,300.00	-	3,260,300.00	-
ดำเนินงาน	22,497,100.00	17,303,544.05	5,193,555.95	76.91	8,684,700.00	4,771,512.47	6,334,450.00	12,532,031.58	6,433,630.00	-	1,044,320.00	-
ตอบแทน	5,430,600.00	2,243,477.42	3,187,122.58	41.31	1,500,000.00	931,550.00	1,057,650.00	1,311,927.42	1,957,650.00	-	915,300.00	-
ใช้สอย	4,509,120.00	3,600,455.67	908,664.33	79.85	1,780,300.00	363,432.47	1,309,800.00	3,237,023.20	1,290,000.00	-	129,020.00	-
วัสดุ	2,220,980.00	1,468,311.00	752,669.00	66.11	1,098,000.00	176,530.00	967,000.00	1,291,781.00	155,980.00	-	-	-
สาธารณูปโภค	10,336,400.00	9,991,299.96	345,100.04	96.66	4,306,400.00	3,300,000.00	3,000,000.00	6,691,299.96	3,030,000.00	-	-	-
งบลงทุน	137,446,900.00	52,946,900.00	84,500,000.00	38.52	34,932,500.00	-	41,397,100.00	52,946,900.00	52,237,300.00	-	8,880,000.00	-
ค่าที่ดินสิ่งปลูกสร้าง	112,146,900.00	52,946,900.00	59,200,000.00	47.21	9,632,500.00	-	41,397,100.00	52,946,900.00	52,237,300.00	-	8,880,000.00	-
ค่าครุภัณฑ์	25,300,000.00	-	25,300,000.00	-	25,300,000.00	-	-	-	-	-	-	-
รายจ่ายอื่น	26,882,500.00	5,571,249.56	21,311,250.44	20.72	10,882,500.00	902,146.93	7,560,000.00	4,669,102.63	5,890,000.00	-	2,550,000.00	-
อุดหนุน	99,500,200.00	73,520,144.58	25,980,055.42	73.89	29,001,800.00	33,202,887.00	24,809,000.00	40,317,257.58	25,400,000.00	-	#####	-
บกศ.	106,564,000.00	73,602,240.01	32,961,759.99	69.07	37,773,990.00	20,671,402.71	25,800,150.00	52,930,837.30	15,095,980.00	-	#####	-
บุคลากร	61,825,050.00	48,298,117.71	13,526,932.29	78.12	15,456,000.00	16,035,763.71	15,456,000.00	32,262,354.00	13,456,000.00	-	#####	-
ดำเนินงาน	19,840,800.00	9,251,856.07	10,588,943.93	46.63	10,119,590.00	3,097,343.82	3,507,500.00	6,154,512.25	1,049,980.00	-	5,163,730.00	-
ตอบแทน	6,803,700.00	3,562,160.00	3,241,540.00	52.36	4,200,890.00	1,373,500.00	1,567,000.00	2,188,660.00	800,980.00	-	234,830.00	-
ใช้สอย	10,050,550.00	4,594,502.13	5,456,047.87	45.71	4,400,700.00	1,583,600.44	1,349,000.00	3,010,901.69	203,000.00	-	4,097,850.00	-
วัสดุ	1,945,050.00	988,479.00	956,571.00	50.82	768,000.00	132,750.00	300,000.00	855,729.00	46,000.00	-	831,050.00	-
สาธารณูปโภค	1,041,500.00	106,714.94	934,785.06	-	750,000.00	7,493.38	291,500.00	99,221.56	-	-	-	-
งบลงทุน	10,595,650.00	9,380,480.00	1,215,170.00	88.53	3,903,900.00	14,990.00	6,691,750.00	9,365,490.00	-	-	-	-
ค่าที่ดินสิ่งปลูกสร้าง	10,381,750.00	9,343,600.00	1,038,150.00	90.00	3,690,000.00	-	6,691,750.00	9,343,600.00	-	-	-	-
ค่าครุภัณฑ์	213,900.00	36,880.00	177,020.00	-	213,900.00	14,990.00	-	21,890.00	-	-	-	-
รายจ่ายอื่น	10,098,000.00	4,743,032.23	5,354,967.77	46.97	5,090,000.00	820,422.18	104,900.00	3,922,610.05	490,000.00	-	4,413,100.00	-
อุดหนุน	4,204,500.00	1,928,754.00	2,275,746.00	45.87	3,204,500.00	702,883.00	40,000.00	1,225,871.00	100,000.00	-	860,000.00	-

รายงานผลการเบิกจ่ายตามแผนปฏิบัติการประจำปีงบประมาณ พ.ศ. 2561 ไตรมาสที่ 2 (1 ต.ค. 60- 31 มี.ค. 61)

มหาวิทยาลัยราชภัฏศรีสะเกษ

ประเภท งบประมาณ/หมวด เงิน	รวมทั้งสิ้น				ไตรมาส 1		ไตรมาส 2		ไตรมาส 3		ไตรมาส 4	
	จัดสรร	เบิกจ่ายสะสม	คงเหลือ	ร้อยละ การเบิกจ่าย	แผน	ผล	แผน	ผล	แผน	ผล	แผน	ผล
กศ.บป.	6,942,400.00	3,877,253.27	3,065,146.73	55.85	4,052,413.00	1,558,923.00	890,903.00	2,318,330.27	301,538.00	-	1,697,546.00	-
บุคลากร	-	-	-	-	-	-	-	-	-	-	-	-
ดำเนินงาน	4,054,200.00	2,905,113.27	1,149,086.73	71.66	2,676,713.00	1,091,808.00	639,803.00	1,813,305.27	100,000.00	-	637,684.00	-
ตอบแทน	2,422,000.00	2,358,535.00	63,465.00	97.38	1,795,813.00	827,545.00	439,003.00	1,530,990.00	100,000.00	-	87,184.00	-
ใช้สอย	1,267,200.00	442,826.27	824,373.73	34.95	780,900.00	167,353.00	100,800.00	275,473.27	-	-	385,500.00	-
วัสดุ	365,000.00	103,752.00	261,248.00	28.43	100,000.00	96,910.00	100,000.00	6,842.00	-	-	165,000.00	-
สาธารณูปโภค	-	-	-	-	-	-	-	-	-	-	-	-
งบลงทุน	-	-	-	-	-	-	-	-	-	-	-	-
ค่าที่ดินสิ่งปลูกสร้าง	-	-	-	-	-	-	-	-	-	-	-	-
ค่าครุภัณฑ์	-	-	-	-	-	-	-	-	-	-	-	-
รายจ่ายอื่น	1,813,200.00	179,061.00	1,634,139.00	9.88	800,700.00	144,461.00	100,000.00	34,600.00	201,538.00	-	710,962.00	-
อุดหนุน	1,075,000.00	793,079.00	281,921.00	73.77	575,000.00	322,654.00	151,100.00	470,425.00	-	-	348,900.00	-
รวม	412,874,300.00	#####	177,024,702.25	57.12	#####	64,233,886.11	#####	#####	#####	-	#####	-

ผลการวิเคราะห์การใช้จ่ายงบประมาณ

เมื่อพิจารณาจำแนกตามประเภทงบประมาณและหมวดรายจ่าย

งบประมาณแผ่นดิน มีหมวดรายจ่ายที่สูงกว่าแผนในไตรมาสที่ 2 คือ หมวดบุคลากร ดำเนินงาน งบลงทุน และอุดหนุน

มีหมวดรายจ่ายที่ต่ำกว่าแผนคือ หมวดรายจ่ายอื่น

งบบำรุงการศึกษาภาคปกติ (บกศ.) ทุกหมวดรายจ่ายที่มีผลการใช้จ่ายสูงกว่าแผน

งบบำรุงการศึกษาภาคพิเศษ (กศ.บป.) มีหมวดรายจ่ายที่สูงกว่าแผนในไตรมาสที่ 2 คือ หมวดดำเนินงาน และอุดหนุน

มีหมวดรายจ่ายที่ต่ำกว่าแผนคือ หมวดรายจ่ายอื่น

ลงชื่อ

(นางสาวธนพร ชื้อชวลกุล)

ผู้รายงาน

ลงชื่อ

(นางสุภาพร ชัยชนะธรรม)

ผู้อำนวยการกองนโยบายและแผน

ผู้ตรวจรายงาน

แผนภูมิเปรียบเทียบการเบิกจ่ายงบประมาณแผ่นดิน จำแนกตามหมวดรายจ่าย
ณ ไตรมาส 2 (1 ต.ค. 60 - 31 มี.ค. 61)

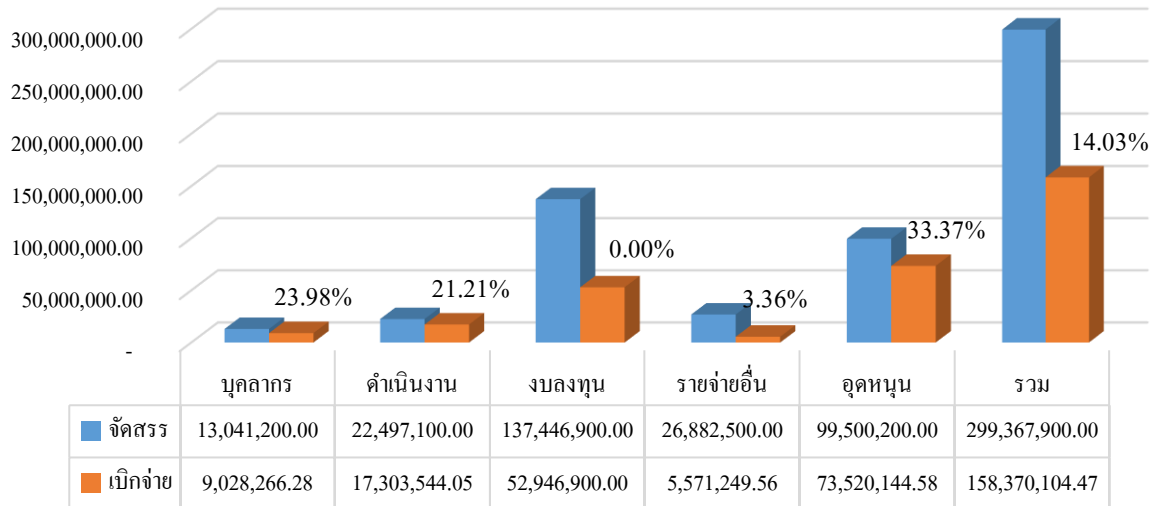

แผนภูมิเปรียบเทียบการเบิกจ่ายงบประมาณบำรุงการศึกษาภาคปกติ (บกศ.)
จำแนกตามหมวดรายจ่าย ณ ไตรมาส 2 (1 ต.ค. 60 - 31 มี.ค. 61)

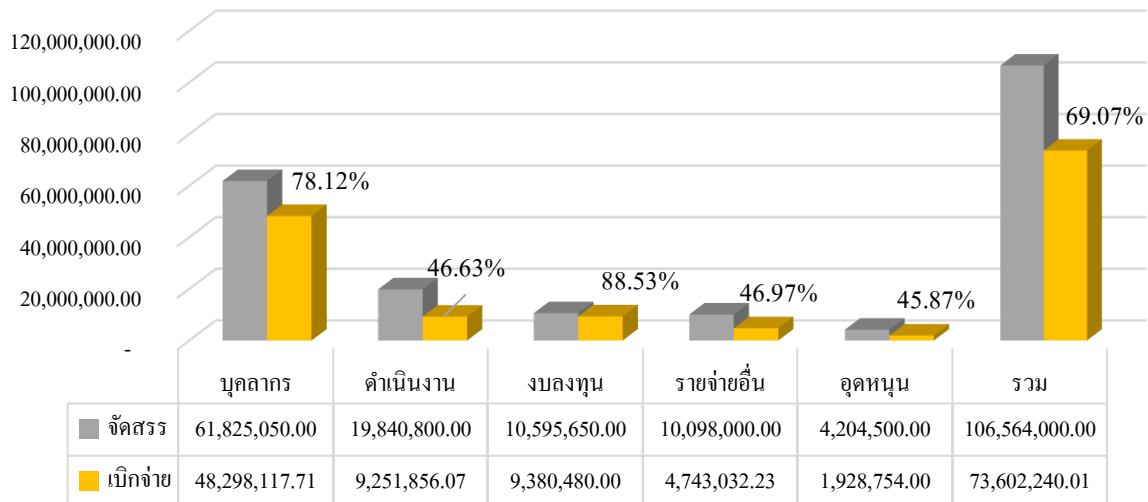

แผนภูมิเปรียบเทียบการเบิกจ่ายงบประมาณบำรุงการศึกษาภาคพิเศษ (กศ.บป.)
จำแนกตามหมวดรายจ่าย ณ ไตรมาส 2 (1 ต.ค. 60 - 31 มี.ค. 61)

